

# pezzolato

**MANUALE RICAMBI**

**TRITURATORE PZ 140<sup>mm</sup>**

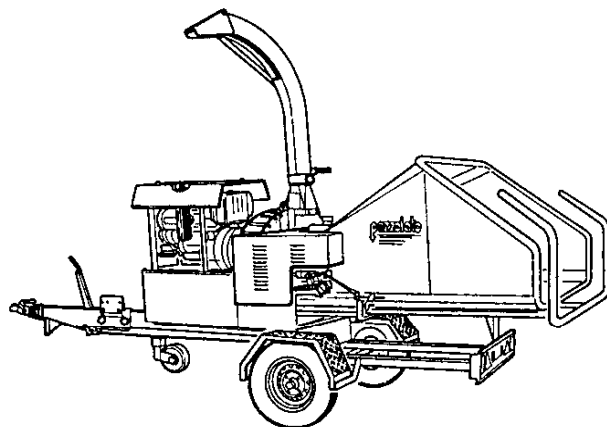
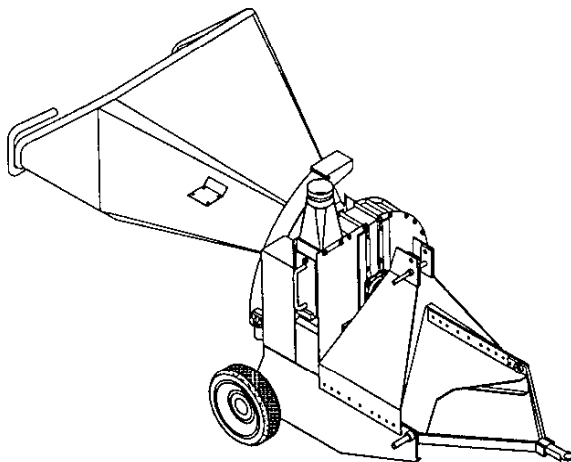

**Edizione : 07/2000**

**PEZZOLATO Officine costruzioni meccaniche S.p.A.**  
Tel (0175) 278077 - Fax (0175) 278 421  
12030 ENVIE ( CN ) - Via provinciale Revello, n° 89

|   |      |       |
|---|------|-------|
| GRUPPO VOLANO Vers. P.D.F.-----                         | Pag. | 3-4   |
| MOLTIPLICATORE PEZZOLATO M7 R1/3-----                   | Pag. | 5-6   |
| GRUPPO VOLANO Vers. P.D.F. 90°-----                     | Pag. | 7-8   |
| GRUPPO VOLANO Vers. Motore laterale LOMBARDINI-----     | Pag. | 9-10  |
| GRUPPO VOLANO Vers. Motore superiore LOMBARDINI-----    | Pag. | 11-12 |
| GRUPPO PULEGGIA CENTRIFUGA Vers. Motore LOMBARDINI----- | Pag. | 13-14 |
| GRUPPO VOLANO Vers: Motore HONDA-----                   | Pag. | 15-16 |
| GRUPPO PULEGGIA CENTRIFUGA Vers. MotoreHONDA-----       | Pag. | 17-18 |
| GRUPPO RULLO FISSO-----                                 | Pag. | 19-20 |
| GRUPPO RULLO MOBILE-----                                | Pag. | 21-22 |
| CONVOGLIATORE DI SCARICO-----                           | Pag. | 23-24 |
| GRUPPO COMANDO DISTRIBUTORE-----                        | Pag. | 25-26 |
| COMPLESSIVO MACCHINA-----                               | Pag. | 27-28 |
| CARRELLO DI TRAINO 80 Km/h-----                         | Pag. | 29-30 |
| IMPIANTO IDRAULICO -----                                | Pag. | 31-32 |

Nell'ordinazione dei ricambi specificare il tipo di macchina e il numero di matricola, specificare inoltre la posizione, il numero di pagina, codice del particolare e la data di edizione del catalogo dei ricambi

ESEMPIO : Trituratore PZ 140  
**MATRICOLA** : CI 952  
**Ricambio Pos 17 Pag 23 Libretto Edizione 02/99 :**  
**Cilindro idraulico COD: 0404040004**

Nell'ordinazione di un singolo componente di un cilindro idraulico specificare al termine del suo codice una delle seguenti lettere, secondo le proprie richieste :

A = Set di guarnizioni completa cilindro

B = Stelo completo di guarnizioni

C = Ghiera completa di guarnizioni

D = Camicia

E = Guarnizioni per ghiera

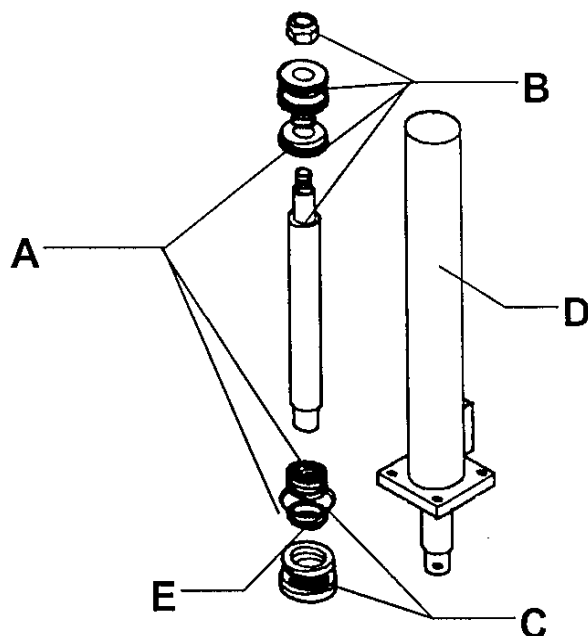

**ESEMPIO : Set completo di guarnizioni per cilindro idraulico COD 0404040015 Richiedere : COD : 0404040015A**

PZ 140 mm

GRUPPO VOLANO Vers. P.D.F.

pezzolato

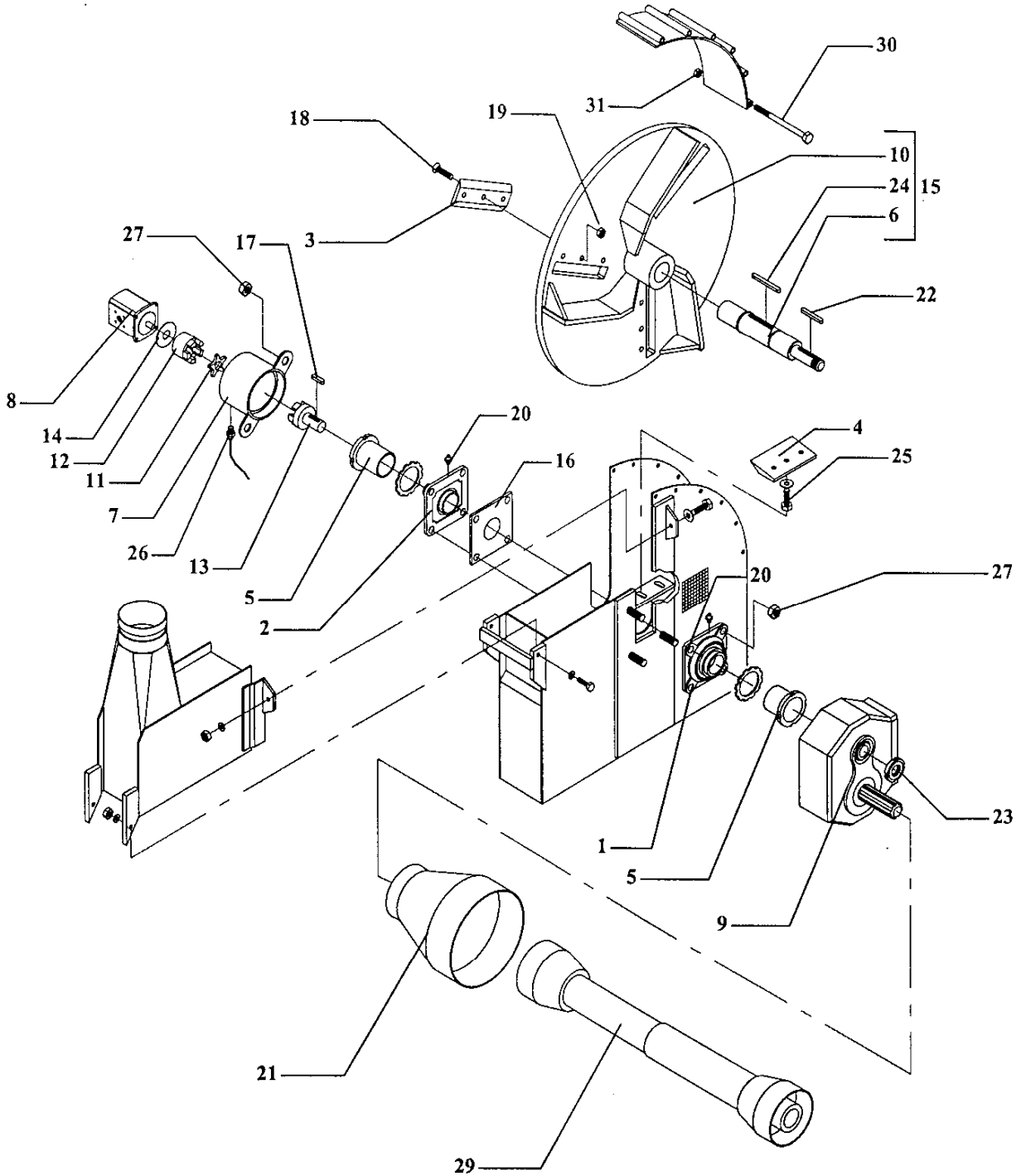

PZ 140 mm

DISTINTA RICAMBI GRUPPO VOLANO  
Vers. P.D.F.

| POS | DENOMINAZIONE   | CODICE     |
|-----|---|------------|
| 1   | Supporto UKF 211 + H2311                                      | 0230530001 |
| 2   | Supporto UKF 211+TORNITO                                      | 0719268001 |
| 3   | Coltello PZ 140   | 0704016801 |
| 4   | Controcoltello PZ 140   | 0704016802 |
| 5   | Bussola conica H 2311   | 0230700001 |
| 6   | Albero Versione Presa di Forza PZ 140                         | 0706680001 |
| 7   | Campana supporto pompa PZ 140                                 | 0719268004 |
| 8   | Pompa PLP 10,5,8 D/AF   | 0418110002 |
| 9   | Moltiplicatore BIMA M7 Rapp 1/3                               | 0306004000 |
| 10  | Volano PZ 140 3 coltelli                                      | 0723010001 |
| 11  | Inserito elastico per giunto HYDRHAPP D 63                    | 0225220010 |
| 12  | Giunto lato pompa HYDRHAPP                                    | 0225210010 |
| 13  | Giunto lato volano  | 0225210020 |
| 14  | Anello di centraggio Gr1 D.67.5x25                            | 0411990001 |
| 15  | Volano + albero assemblato PZ140 P.d.F.                       | 0723010007 |
| 16  | Piastra protezione UKF211                                     | 0799140041 |
| 17  | Chiavetta 6 x 6 x 20  |            |
| 18  | Vite T.S.E.I M12x50   |            |
| 19  | Dado autobl. M12  |            |
| 20  | Ingrassatore M6   |            |
| 21  | Controcuffia in Plastica per Cardano B & P Cod. 4170402       | 0239000002 |
| 22  | Chiavetta 10 x 6 L=79   | 0305999017 |
| 23  | Ghiera autobloccante GUK 6 M30 x 1,5                          | 0220200030 |
| 24  | Chiavetta 10 x 8 x 110  |            |
| 25  | Vite T.E. M12 x 30 + Rondella $\phi_i=12$ x $\phi_e=30$ Sp= 4 |            |
| 26  | Sensore per NO - STRESS INDUT BG 12/2 N - FAM                 | 0522000001 |
| 27  | Dado autobloccante M18  |            |
| 28  |   |            |
| 29  | Cardano B & P L= 510 8.104051CE007001                         | 0228104202 |
| 30  | Vite T.E. M10 x 175   |            |
| 31  |   |            |
| 32  |   |            |
| 33  |   |            |
| 34  |   |            |
| 35  |   |            |
| 36  |   |            |
| 37  |   |            |
| 38  |   |            |
| 39  |   |            |
| 40  |   |            |
| 41  |   |            |

PZ 140 mm

MOLTIPLICATORE BIMA M7 R1/3

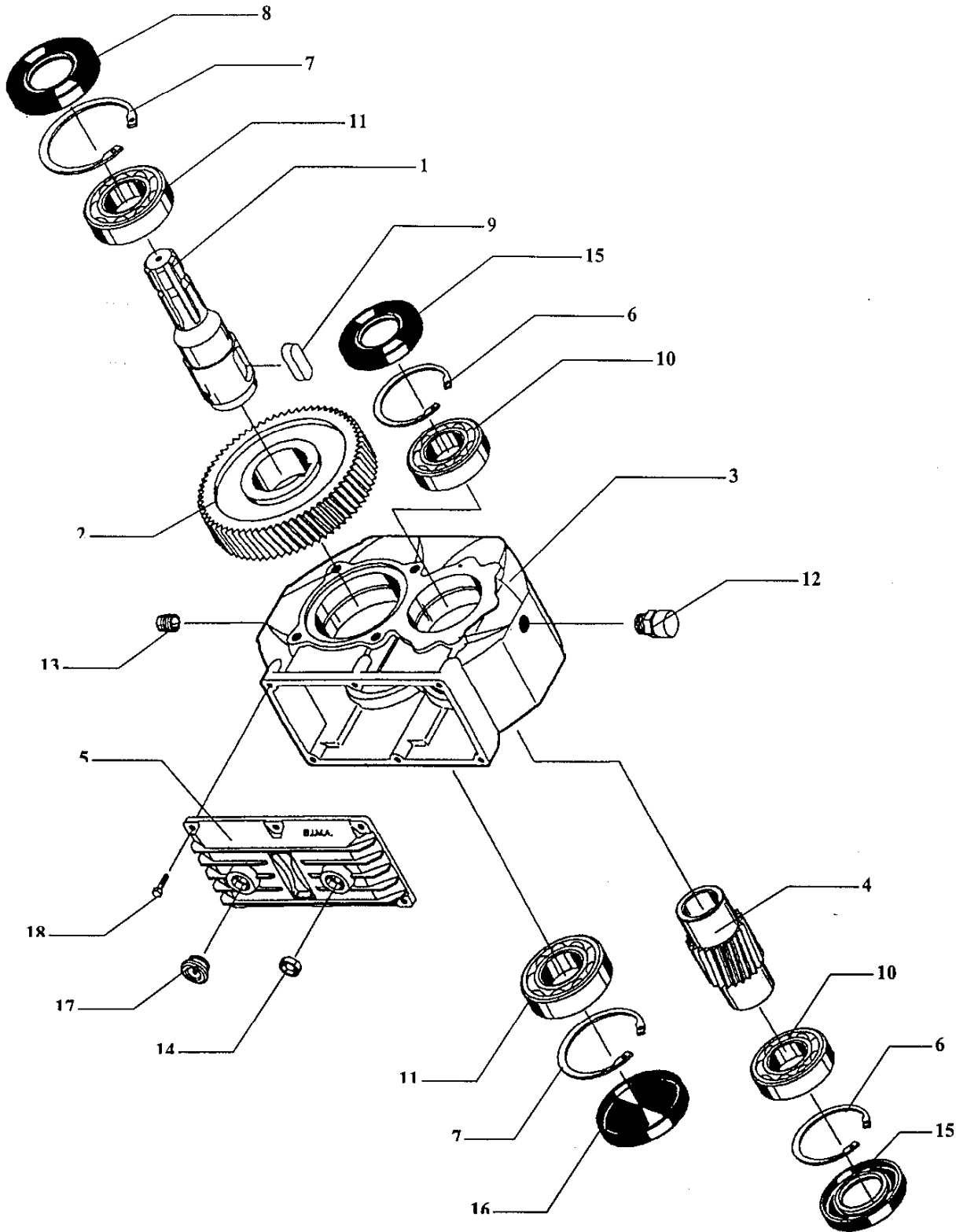

**PZ 140 mm****DISTINTA RICAMBI MOLTIPLICATORE  
BIMA M7 R1/3**

| POS | DENOMINAZIONE                          | CODICE |
|-----|--|--------|
| 1   | Albero 2005.012.542 BIMA M7            |        |
| 2   | Ingranaggio 2005.015.442               |        |
| 3   | Scatola 2005.001.101                   |        |
| 4   | Albero 2005.106.542                    |        |
| 5   | Coperchio 2023.002.209                 |        |
| 6   | Seeger 80 I 8025.580.000               |        |
| 7   | Seeger 90 I 8025.627.000               |        |
| 8   | Anello di tenuta 50x90x10 8050.588.000 |        |
| 9   | Chiavetta 16x10x40 8125.474.000        |        |
| 10  | Cuscinetto 6010 8125.474.000           |        |
| 11  | Cuscinetto 6210 8200.308.000           |        |
| 12  | Tappo olio 3/8" gas 8200.312.000       |        |
| 13  | Tappo olio 3/8" gas 8600.144.000       |        |
| 14  | Tappo olio D.20 8600.168.000           |        |
| 15  | Anello di tenuta 50x80x10 8050.584.000 |        |
| 16  | Tappo olio RCA90 8600.850.000          |        |
| 17  | Tappo olio 1/2" gas 8625.178.000       |        |
| 18  | Vite T.E. M6 x 20 8675.066.080         |        |
|     |  |        |

PZ 140 mm

GRUPPO VOLANO Vers. P.D.F. 90°

pezzolato

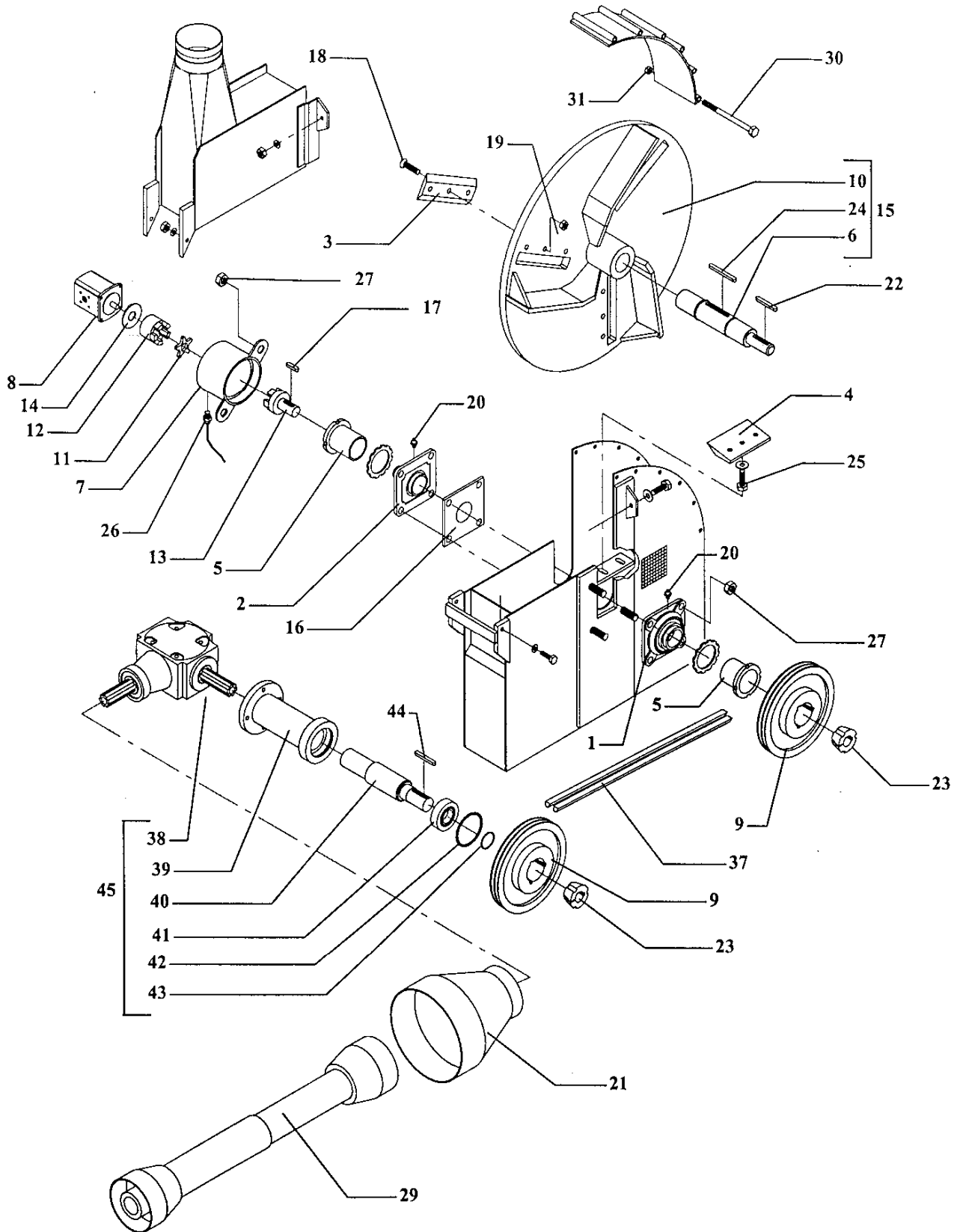



PZ 140 mm

DISTINTA RICAMBI GRUPPO VOLANO  
Vers. P.D.F. 90°

| POS | DENOMINAZIONE   | CODICE      |
|-----|---|-------------|
| 1   | Supporto UKF 211 + H2311                                | 0230530001  |
| 2   | Supporto UKF 211+TORNITO                                | 0719268001  |
| 3   | Coltello PZ 140   | 0704016801  |
| 4   | Controcoltello PZ 140                                   | 0704016802  |
| 5   | Bussola conica H 2311                                   | 0230700001  |
| 6   | Albero Versione motore PZ 140                           | 0706680004  |
| 7   | Campana supporto pompa PZ 140                           | 0719268004  |
| 8   | Pompa PLP 10.5,8 D/AF                                   | 0418110002  |
| 9   | Puleggia x B.C. D.212 2 SPB                             | 0231103246  |
| 10  | Volano PZ 140 3 coltelli                                | 0723010001  |
| 11  | Inserito elastico per giunto HYDRHAPP D 63              | 0225220010  |
| 12  | Giunto lato pompa HYDRHAPP                              | 0225210010  |
| 13  | Giunto lato volano                                      | 0225210020  |
| 14  | Anello di centraggio Gr1 D.67.5x25                      | 0411990001  |
| 15  | Volano + albero assemblato PZ140 motore                 | 0723010008  |
| 16  | Piastra protezione UKF211                               | 0799140041  |
| 17  | Chiavetta 6 x 6 x 20                                    |             |
| 18  | Vite T.S.E.I M12x50                                     |             |
| 19  | Dado autobl. M12  |             |
| 20  | Ingrassatore M6   |             |
| 21  | Controcuffia in Plastica per Cardano B & P Cod. 4170402 | 0239000002  |
| 22  | Chiavetta 10 x 8 x 85                                   |             |
| 23  | Bussola conica 65.45 (25.17) D.40                       | 02311090740 |
| 24  | Chiavetta 10 x 8 x 110                                  |             |
| 25  | Vite T.E. M12 x 30 + Rondella øi= 12 x øe= 30 Sp= 4     |             |
| 26  | Sensore per NO - STRESS INDUT BG 12/2 N - FAM           | 0522000001  |
| 27  | Dado autobloccante M18                                  |             |
| 28  |   |             |
| 29  | Cardano B & P L= 510 8.104101CE007002 L=101             | 0228104203  |
| 30  | Vite T.E. M10 x 175                                     |             |
| 31  |   |             |
| 32  |   |             |
| 33  |   |             |
| 34  |   |             |
| 35  |   |             |
| 36  |   |             |
| 37  | Cinghia SPB 1700  | 0217121700  |
| 38  | Gruppo T304A 30401000                                   | 0306031000  |
| 39  | Canotto x gruppo T304A                                  |             |
| 40  | Albero x canotto T304A                                  |             |
| 41  | Cuscinetto 80x40x18                                     |             |
| 42  | Anello seeger 80 I                                      |             |
| 43  | Anello seeger 40 E                                      |             |
| 44  | Chiavetta   |             |
| 45  | Gruppo completo di canotto montato                      |             |

PZ 140 mm

GRUPPO VOLANO Vers. Motore laterale  
LOMBARDINI

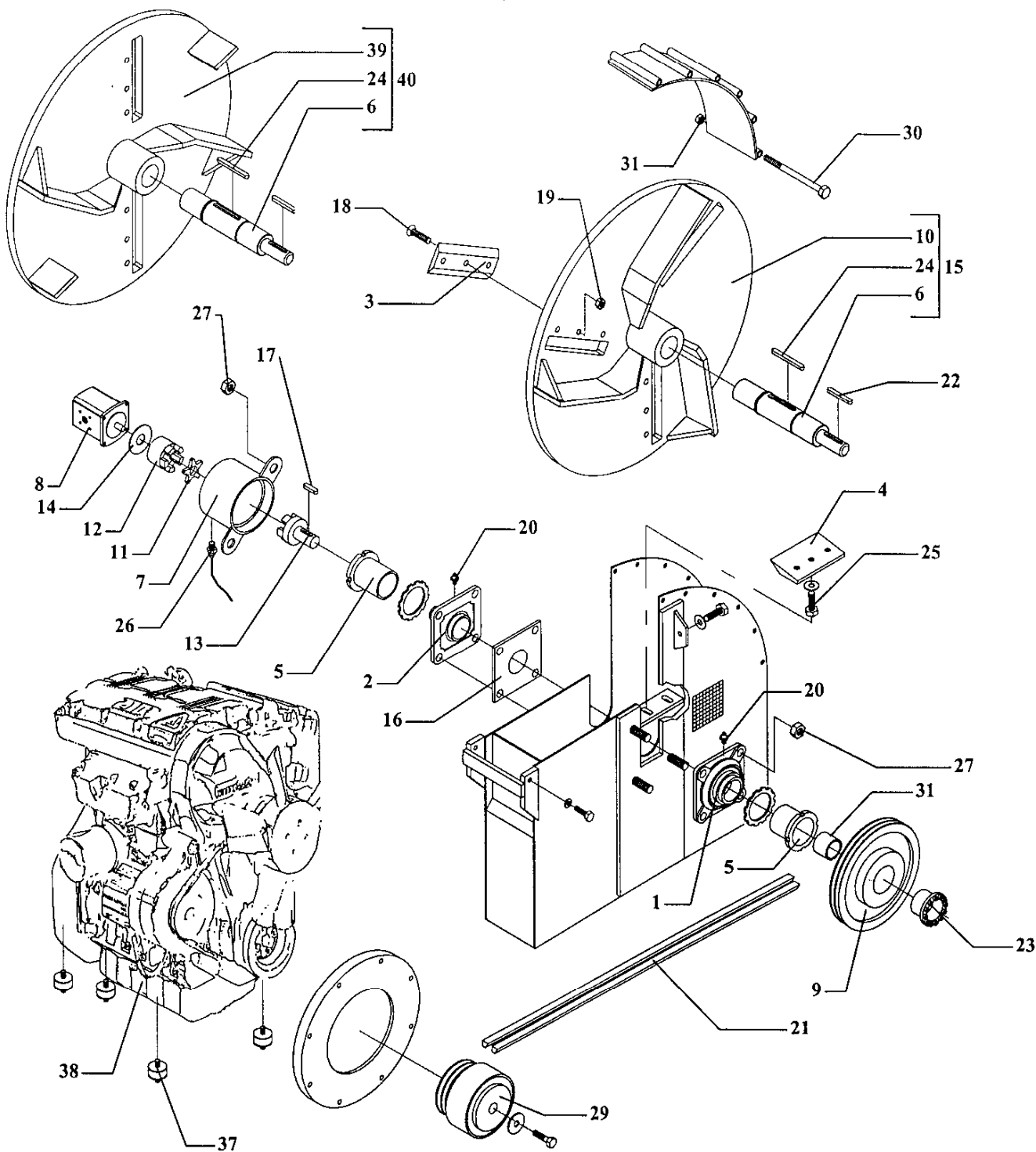

PZ 140 mm

DISTINTA RICAMBI GRUPPO VOLANO  
Vers. Motore laterale LOMBARDINI

| POS | DENOMINAZIONE                                       | CODICE     |
|-----|---|------------|
| 1   | Supporto UKF 211 + H2311                            | 0230530001 |
| 2   | Supporto UKF 211+TORNITO                            | 0719268001 |
| 3   | Coltello PZ 140                                     | 0704016801 |
| 4   | Controcoltello PZ 140                               | 0704016802 |
| 5   | Bussola conica H 2311                               | 0230700001 |
| 6   | Albero Versione motore PZ 140                       | 0706680004 |
| 7   | Campana supporto pompa PZ 140                       | 0719268004 |
| 8   | Pompa PLP 10,5,8 D/AF                               | 0418110002 |
| 9   | Puleggia D.335 2SPA D.80 VIBIK                      | 0231022019 |
| 10  | Volano PZ 140 3 coltelli                            | 0723010001 |
| 11  | Inserito elastico per giunto HYDRHAPP D 63          | 0225220010 |
| 12  | Giunto lato pompa HYDRHAPP                          | 0225210010 |
| 13  | Giunto lato volano                                  | 0225210020 |
| 14  | Anello di centraggio Gr1 D.67.5x25                  | 0411990001 |
| 15  | Volano 3 coltelli + albero assemblato PZ140 motore  | 0723010008 |
| 16  | Piastra protezione UKF211                           | 0799140041 |
| 17  | Chiavetta 6 x 6 x 20                                |            |
| 18  | Vite T.S.E.I M12x50                                 |            |
| 19  | Dado autobl. M12                                    |            |
| 20  | Ingrassatore M6                                     |            |
| 21  | Cinghia SPA 1600                                    | 0217111600 |
| 22  | Chiavetta 10 x 8 x 85                               |            |
| 23  | Calettatore SIT LOCK 7 48x80                        | 0201080006 |
| 24  | Chiavetta 10 x 8 x 110                              |            |
| 25  | Vite T.E. M12 x 30 + Rondella øi= 12 x øe= 30 Sp= 4 |            |
| 26  | Sensore per NO - STRESS INDUT BG 12/2 N - FAM       | 0522000001 |
| 27  | Dado autobloccante M18                              |            |
| 28  |   |            |
| 29  | Puleggia centrifuga D.172 2 SPA                     | 0231070005 |
| 30  | Vite T.E. M10 x 175                                 |            |
| 31  | Boccola x puleggia VIBIK                            | 3068900016 |
| 32  |   |            |
| 33  |   |            |
| 34  |   |            |
| 35  |   |            |
| 36  |   |            |
| 37  | Antivibrante  |            |
| 38  | Motore LOMBARDINI 9LD 625-2                         | 0302200000 |
| 39  | Volano PZ140 2 coltelli                             | 0723010006 |
| 40  | Volano 2 coltelli + albero assemblato PZ140 motore  | 0723010009 |

PZ 140 mm

GRUPPO VOLANO Vers. Motore  
superiore LOMBARDINI

pezzolato

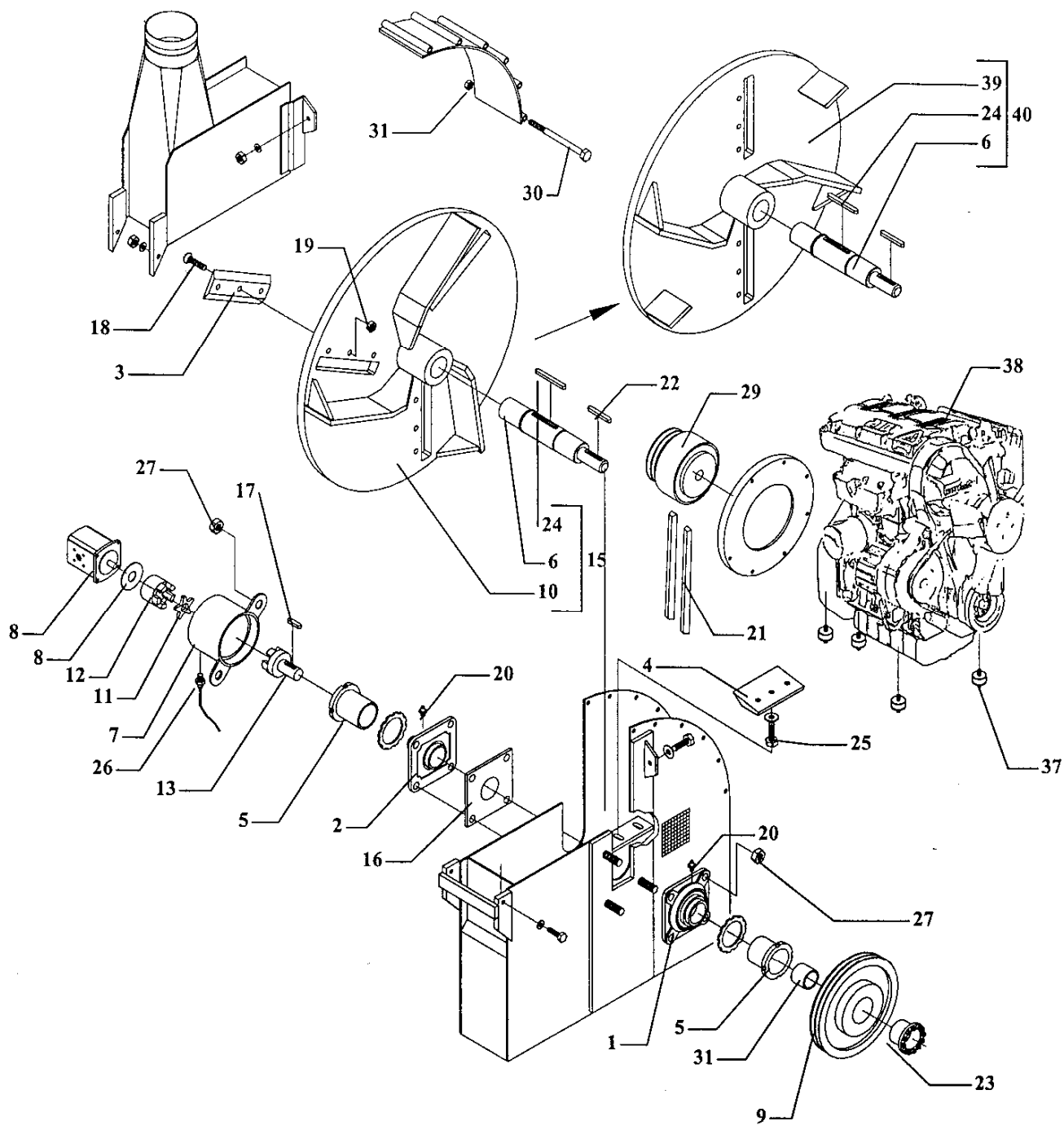

**PZ 140 mm****DISTINTA RICAMBI GRUPPO VOLANO  
Vers. Motore superiore LOMBARDINI**

| POS | DENOMINAZIONE                                       | CODICE     |
|-----|---|------------|
| 1   | Supporto UKF 211 + H2311                            | 0230530001 |
| 2   | Supporto UKF 211+TORNITO                            | 0719268001 |
| 3   | Coltello PZ 140                                     | 0704016801 |
| 4   | Controcoltello PZ 140                               | 0704016802 |
| 5   | Bussola conica H 2311                               | 0230700001 |
| 6   | Albero Versione motore PZ 140                       | 0706680004 |
| 7   | Campana supporto pompa PZ 140                       | 0719268004 |
| 8   | Pompa PLP 10,5,8 D/AF                               | 0418110002 |
| 9   | Puleggia D.335 2SPA D.80 VIBIK                      | 0231022019 |
| 10  | Volano PZ 140 3 coltelli                            | 0723010001 |
| 11  | Inserito elastico per giunto HYDRHAPP D 63          | 0225220010 |
| 12  | Giunto lato pompa HYDRHAPP                          | 0225210010 |
| 13  | Giunto lato volano                                  | 0225210020 |
| 14  | Anello di centraggio Gr1 D.67.5x25                  | 0411990001 |
| 15  | Volano 3 coltelli + albero assemblato PZ140 motore  | 0723010008 |
| 16  | Piastra protezione UKF211                           | 0799140041 |
| 17  | Chiavetta 6 x 6 x 20                                |            |
| 18  | Vite T.S.E.I M12x50                                 |            |
| 19  | Dado autobl. M12                                    |            |
| 20  | Ingrassatore M6                                     |            |
| 21  | Cinghia SPA 1457                                    | 0217111457 |
| 22  | Chiavetta 10 x 8 x 85                               |            |
| 23  | Calettatore SIT LOCK 7 48x80                        | 0201080006 |
| 24  | Chiavetta 10 x 8 x 110                              |            |
| 25  | Vite T.E. M12 x 30 + Rondella øi= 12 x øe= 30 Sp= 4 |            |
| 26  | Sensore per NO - STRESS INDUT BG 12/2 N - FAM       | 0522000001 |
| 27  | Dado autobloccante M18                              |            |
| 28  |   |            |
| 29  | Puleggia centrifuga D.172 2 SPA                     | 0231070005 |
| 30  | Vite T.E. M10 x 175                                 |            |
| 31  | Boccola x puleggia VIBIK                            | 3068900016 |
| 32  |   |            |
| 33  |   |            |
| 34  |   |            |
| 35  |   |            |
| 36  |   |            |
| 37  | Antivibrante D.75 H.25 MM12                         | 0216000018 |
| 38  | Motore LOMBARDINI 9LD 625-2                         | 0302200000 |
| 39  | Volano PZ140 2 coltelli                             | 0723010006 |
| 40  | Volano 2 coltelli + albero assemblato PZ140 motore  | 0723010009 |

PZ 140 mm

GRUPPO PULEGGIA CENTRIFUGA  
Vers. motore LOMBARDINI

pezzolato

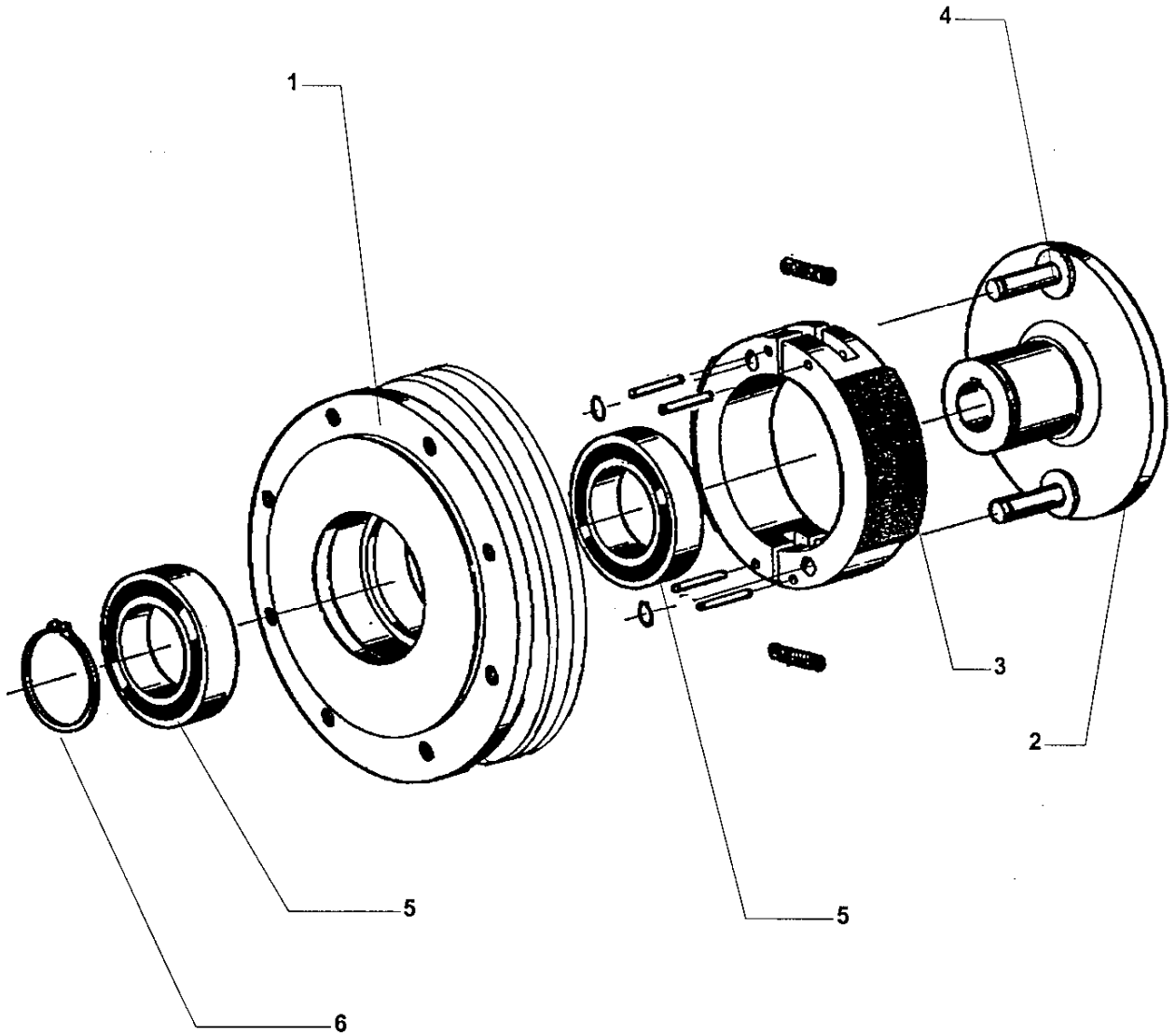

|                  |   |   |
|------------------|---|---|
| <b>PZ 140 mm</b> | <b>DISTINTA RICAMBI PULEGGIA<br/>CENTRIFUGA Vers. Motore LOMBARDINI</b> |  |
|------------------|---|---|

| <b>POS</b> | <b>DENOMINAZIONE</b>                          | <b>CODICE</b> |
|------------|---|---------------|
| 1          | Campana LOMBARDINI D.172 2SPA                 | 0231071030    |
| 2          | Coperchio LOMBARDINI D.172 2SPA               | 0231071031    |
| 3          | Ceppo frizione completo LOMBARDINI D.172 2SPA | 0231071032    |
| 4          | Perno x fulcro ceppi LOMBARDINI D.172 2SPA    | 0231071033    |
| 5          | Cuscinetto LOMBARDINI D.172 2SPA              | 0231071034    |
| 6          | Anello seeger LOMBARDINI D.172 2SPA           | 0231071035    |
| 7          |   |               |
| 8          |   |               |
| 9          |   |               |

PZ 140 mm

GRUPPO VOLANO Vers. Motore HONDA

pezzolato

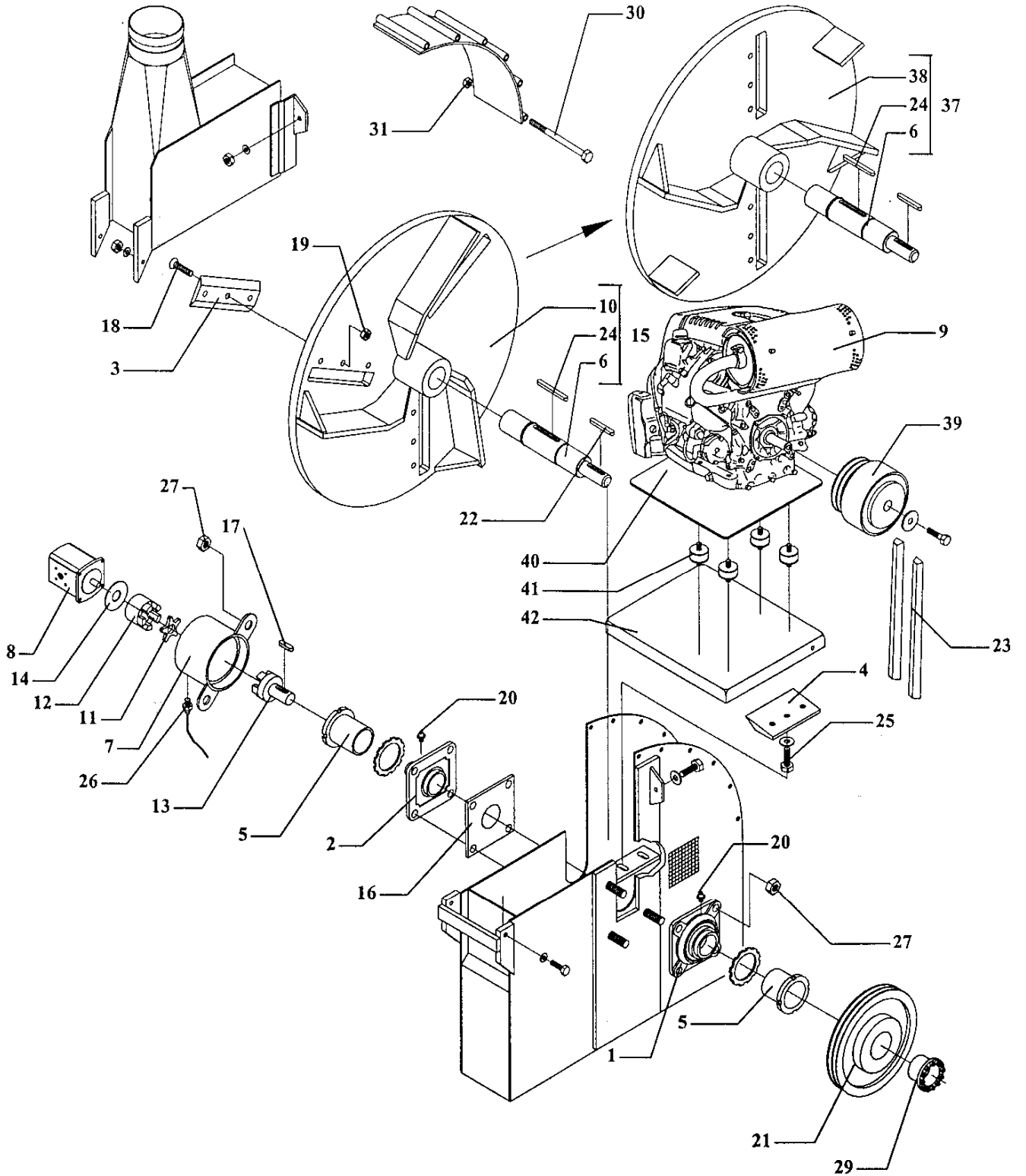



PZ 140 mm

**DISTINTA RICAMBI GRUPPO VOLANO**  
**Vers. Motore HONDA**

| POS | DENOMINAZIONE                                       | CODICE     |
|-----|---|------------|
| 1   | Supporto UKF 211 + H2311                            | 0230530001 |
| 2   | Supporto UKF 211+TORNITO                            | 0719268001 |
| 3   | Coltello PZ 140                                     | 0704016801 |
| 4   | Controcoltello PZ 140                               | 0704016802 |
| 5   | Bussola conica H 2311                               | 0230700001 |
| 6   | Albero Versione motore PZ 140                       | 0706680004 |
| 7   | Campana supporto pompa PZ 140                       | 0719268004 |
| 8   | Pompa PLP 10.5,8 D/AF                               | 0418110002 |
| 9   | Motore HONDA GX 620 20 Hp                           | 0301060000 |
| 10  | Volano PZ 140 3 coltelli                            | 0723010001 |
| 11  | Insero elastico per giunto HYDRHAPP D 63            | 0225220010 |
| 12  | Giunto lato pompa HYDRHAPP                          | 0225210010 |
| 13  | Giunto lato volano                                  | 0225210020 |
| 14  | Anello di centraggio Gr1 D.67.5x25                  | 0411990001 |
| 15  | Volano 3 coltelli + albero assemblato PZ140 motore  | 0723010007 |
| 16  | Piastra protezione UKF211                           | 0799140041 |
| 17  | Chiavetta 6 x 6 x 20                                |            |
| 18  | Vite T.S.E.I M12x50                                 |            |
| 19  | Dado autobloccante M12                              |            |
| 20  | Ingrassatore M6                                     |            |
| 21  | Puleggia x B.C. D.355 3 SPA                         | 0231102264 |
| 22  | Chiavetta 10 x 8 x 85                               |            |
| 23  | Cinghia SPA 1882                                    | 0217111882 |
| 24  | Chiavetta 10 x 8 x 110                              |            |
| 25  | Vite T.E. M12 x 30 + Rondella øi= 12 x øe= 30 Sp= 4 |            |
| 26  | Sensore per NO - STRESS INDUT BG 12/2 N - FAM       | 0522000001 |
| 27  | Dado autobloccante M18                              |            |
| 28  |   |            |
| 29  | Bussola conica 65.45 ( 25.17) D.40                  | 0231090740 |
| 30  | Vite T.E. M10 x 175                                 |            |
| 31  |   |            |
| 32  |   |            |
| 33  |   |            |
| 34  |   |            |
| 35  |   |            |
| 36  |   |            |
| 37  | Volano 2 coltelli + albero assemblato motore PZ140  | 0723010009 |
| 38  | Volano 2 coltelli PZ140                             | 0723010006 |
| 39  | Puleggia centrifuga PAF 101/F D.1352 SPA            | 0231070004 |
| 40  | Piastra supporto motore HONDA GX 620                | 3068900001 |
| 41  | Antivibrante D.60 H.45 60A M10                      | 0216000007 |
| 42  | Piastra di registro tensione cinghie                | 3068900002 |

PZ 140 mm

GRUPPO PULEGGIA CENTRIFUGA  
Vers. motore HONDA

pezzolato

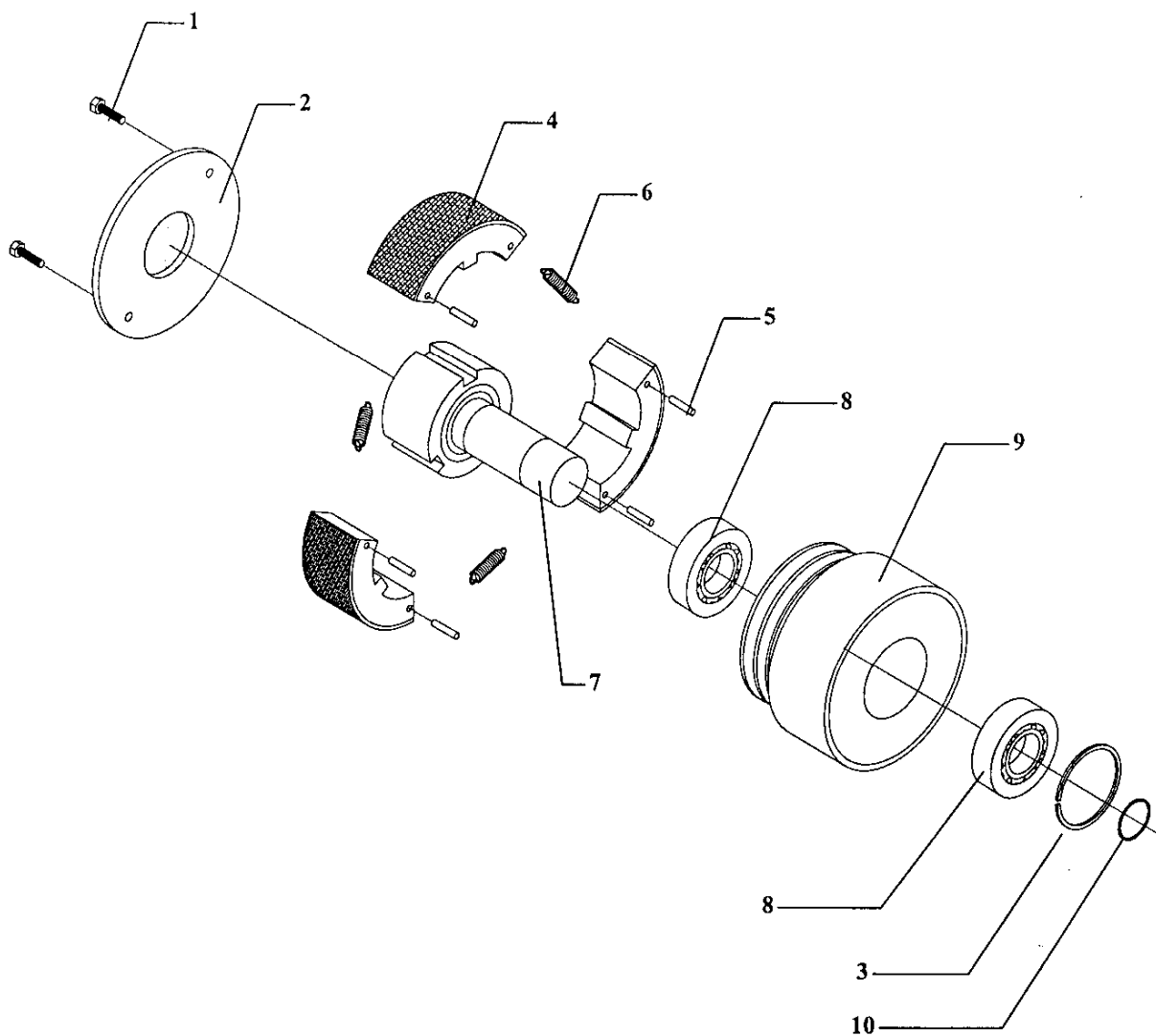



PZ 140 mm

GRUPPO RULLO FISSO

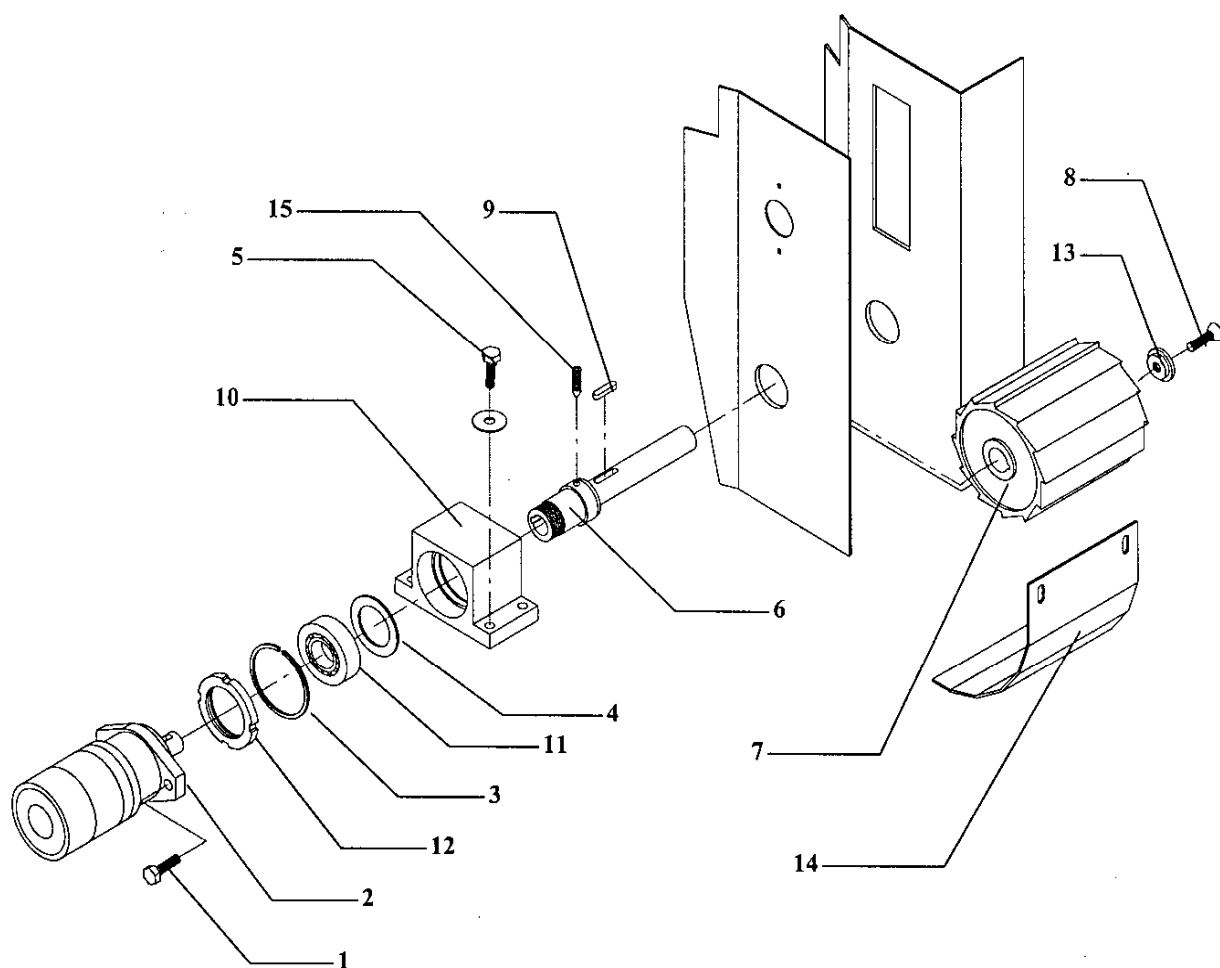

|                  |  |   |
|------------------|--|---|
| <b>PZ 140 mm</b> | <b>DISTINTA RICAMBI GRUPPO<br/>RULLO FISSO</b> |  |
|------------------|--|---|

| <b>POS</b> | <b>DENOMINAZIONE</b>                | <b>CODICE</b> |
|------------|-------------------------------------|---------------|
| 1          | Vite T.C.E.I. M10 x 30              |               |
| 2          | Motore idraulico AR 160 N C25       | 0414216001    |
| 3          | Seeger 75 I                         | 0234207500    |
| 4          | Distanziale                         | 0799040002    |
| 5          | Vite testa esagonale M10 x 25       |               |
| 6          | Albero x rullo fisso PZ140          | 0706680002    |
| 7          | Rullo Fisso PZ140                   | 0708268002    |
| 8          | Vite T.S.E.I M12 x 50               |               |
| 9          | Chiavetta 8 x 7 x 36                |               |
| 10         | Supporto rullo fisso                | 0719268002    |
| 11         | Cuscinetto SKF BAHB 633791          | 0229230001    |
| 12         | Ghiera autobloccante GUK8 M40 x 1,5 | 0220200040    |
| 13         | Rondella                            | 3068010045    |
| 14         | Carter protezione rullo             | 3068910019    |
| 15         | Grano M8x30                         |               |

PZ 140 mm

GRUPPO RULLO MOBILE

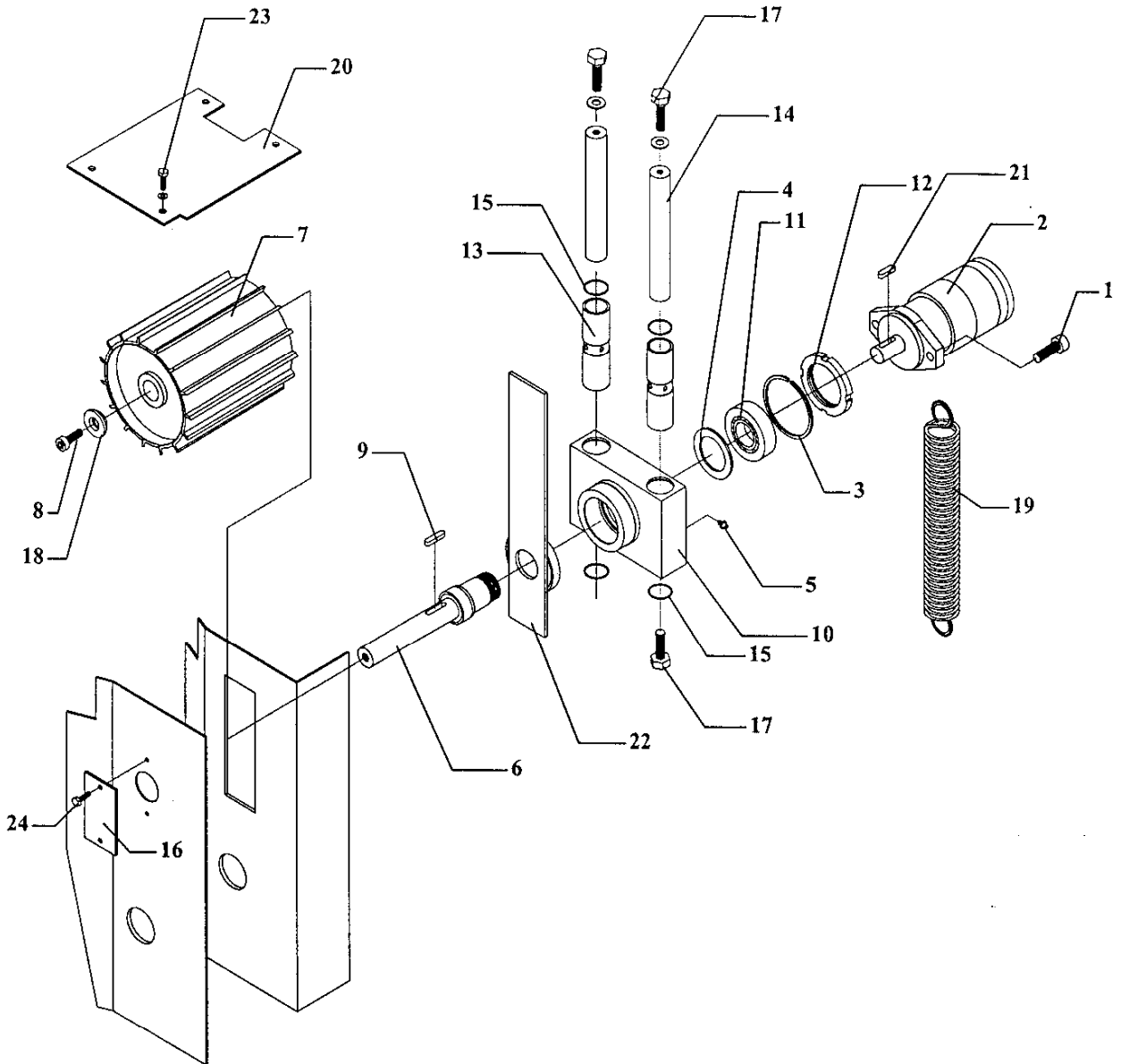

**PZ 140 mm****DISTINTA RICAMBI GRUPPO  
RULLO MOBILE**

| POS | DENOMINAZIONE   | CODICE     |
|-----|---|------------|
| 1   | Vite T.C.E.I. M10 x 30  |            |
| 2   | Motore idraulico AR 160 N C25   | 0414216001 |
| 3   | Seeger 75 I   | 0234207500 |
| 4   | Distanziale   | 0799040001 |
| 5   | Ingrassatore M6   |            |
| 6   | Albero x rullo mobile PZ140   | 0706680003 |
| 7   | Rullo mobile PZ140  | 0708268001 |
| 8   | Vite T.C.E.I M12 x 50   |            |
| 9   | Chiavetta 8 x 7 x 36  |            |
| 10  | Supporto rullo mobile   | 0719268003 |
| 11  | Cuscinetto SKF BAHB 633791  | 0229230001 |
| 12  | Ghiera autobloccante GUK8 M40 x 1,5   | 0220200040 |
| 13  | Bronzina di scorrimento $\varnothing i = 30 \times \varnothing e = 40$ L= 117.5 | 0707000001 |
| 14  | Albero cromato $\varnothing 30$ L= 288.5  | 0716300001 |
| 15  | Seeger 40 I   | 0234204000 |
| 16  | Carter laterale rullo mobile  | 3068013900 |
| 17  | Vite T.E M10 x 25   |            |
| 18  | Rondella  | 3068010044 |
| 19  | Molla di trazione Dm=33 Df=6 Lp=220   | 0226020016 |
| 20  | Carter superiore protezione rulli   | 3068014100 |
| 21  | Chiavetta 8x7x32  |            |
| 22  | Guida copri asola   | 3068010800 |
| 23  | Vite T.E. M8x16   |            |
| 24  |   |            |
| 25  |   |            |
| 26  |   |            |
| 27  |   |            |
| 28  |   |            |

PZ 140 mm

CONVOGLIATORE DI SCARICO

pezzolato

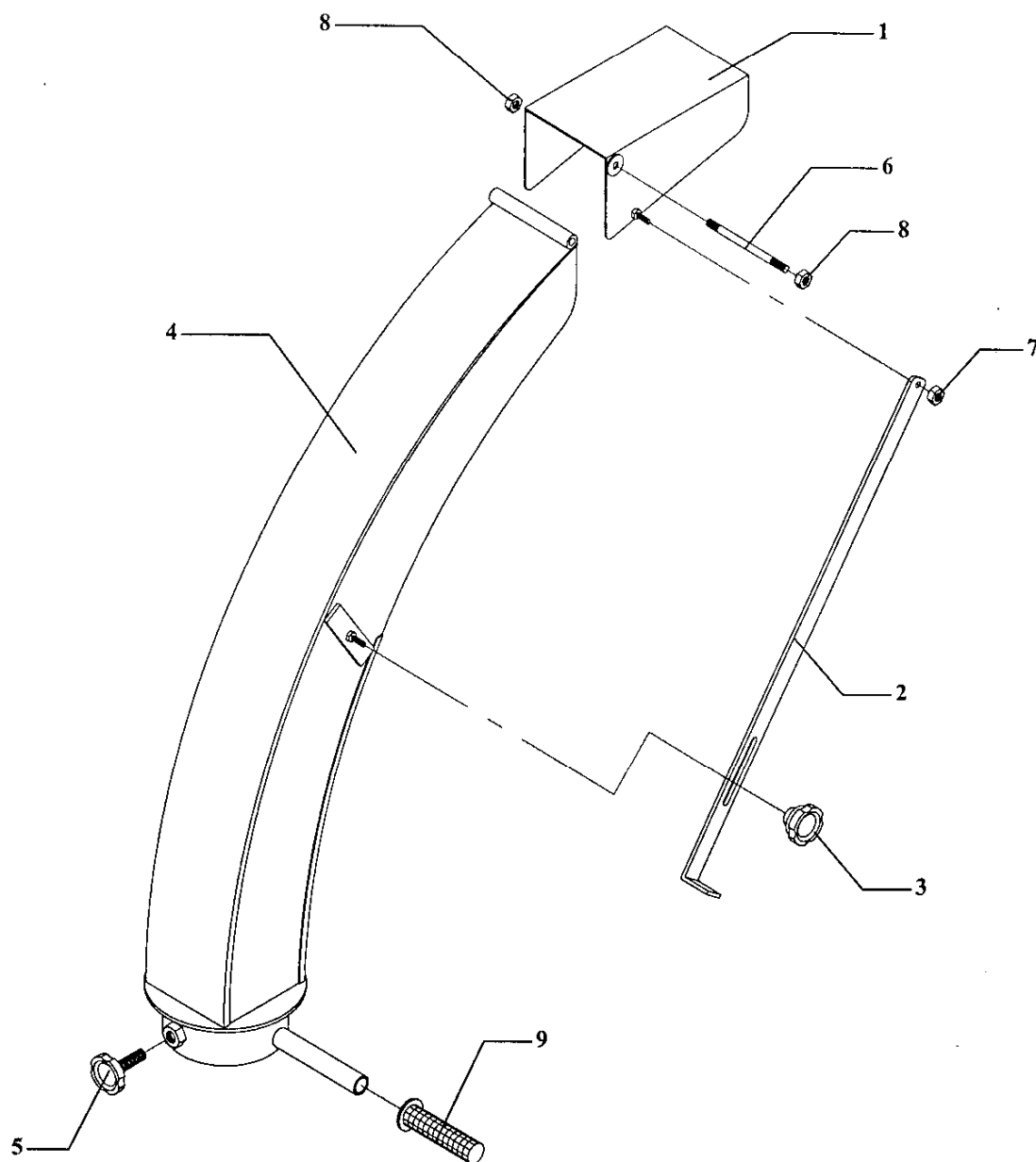



|                  |  |   |
|------------------|--|---|
| <b>PZ 140 mm</b> | <b>DISTINTA RICAMBI<br/>CONVOGLIATORE DI SCARICO</b> |  |
|------------------|--|---|

| <b>POS</b> | <b>DENOMINAZIONE</b>         | <b>CODICE</b> |
|------------|------------------------------|---------------|
| 1          | Deflettore                   | 3068020200    |
| 2          | Leva di regolazione          | 3068020300    |
| 3          | Volantino VL155/70 B-M10     | 0235100001    |
| 4          | Condotto                     | 3068020109    |
| 5          | Volantino VL 155/40 P-M10x20 | 0235100013    |
| 6          | Prigioniero M10 x 180        |               |
| 7          | Dado autobloccante M8        |               |
| 8          | Dado autobloccante M10       |               |
| 9          | Impugnatura PVC D.25/27      | 0235400001    |
|            |                              |               |
|            |                              |               |
|            |                              |               |
|            |                              |               |
|            |                              |               |

PZ 140 mm

GRUPPO COMANDO DISTRIBUTORE

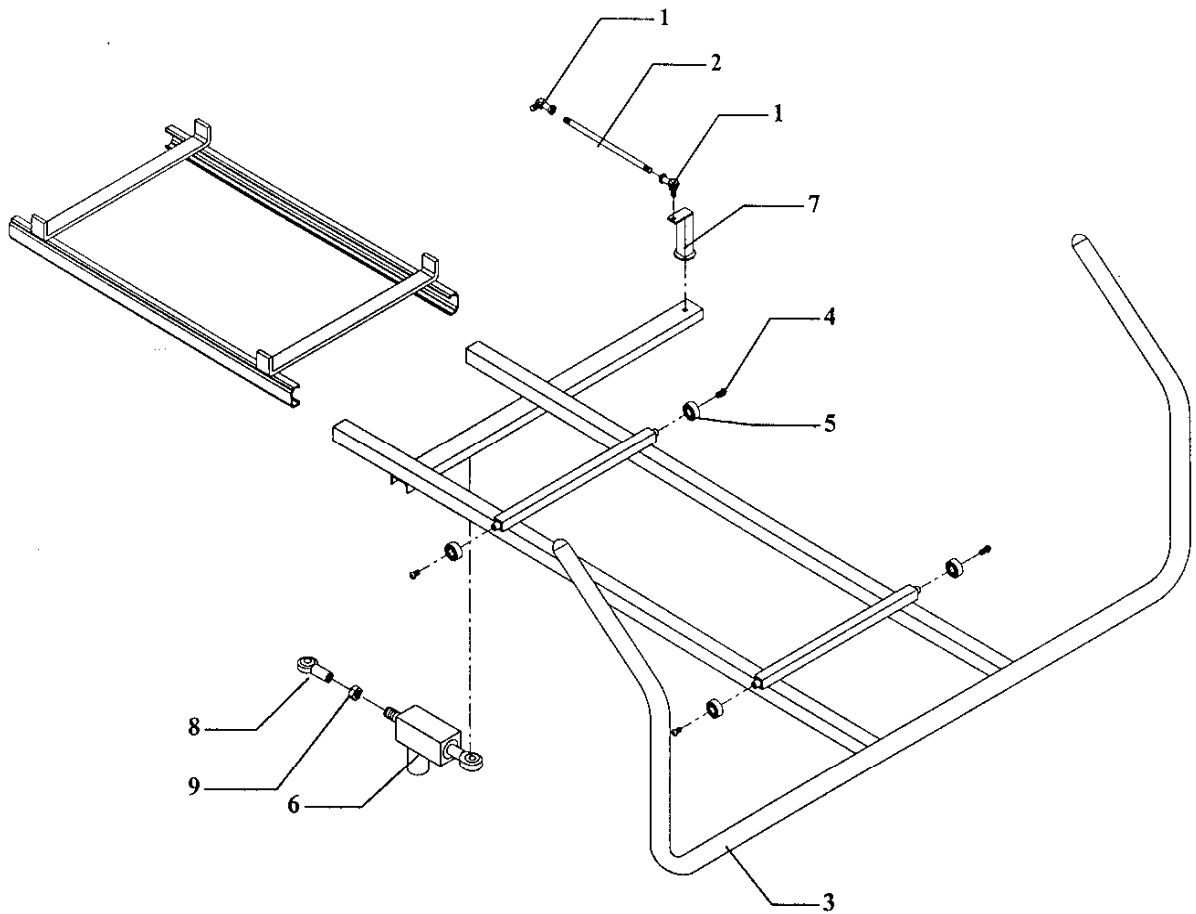

|           |   |   |
|-----------|---|---|
| PZ 140 mm | DISTINTA RICAMBI GRUPPO<br>COMANDO DISTRIBUTORE |  |
|-----------|---|---|

| POS | DENOMINAZIONE   | CODICE     |
|-----|---|------------|
| 1   | Testina snodata M8                                      | 0214010001 |
| 2   | Astina di comando distributore                          | 3068900008 |
| 3   | Carrello con maniglia di comando x comando distributore | 3068910014 |
| 4   | Vite T.B.E.I. M8 x 16                                   |            |
| 5   | Cuscinetto SKF 6201 2Z                                  | 0229013005 |
| 6   | Cilindretto   | 0798030005 |
| 7   | Staffa di fissaggio                                     | 3068900006 |
| 8   | Testina a snodo SIKB 10 F                               | 0229210001 |
| 9   | Dado M10  |            |
|     |   |            |
|     |   |            |
|     |   |            |
|     |   |            |

PZ 140 mm

COMPLESSIVO MACCHINA

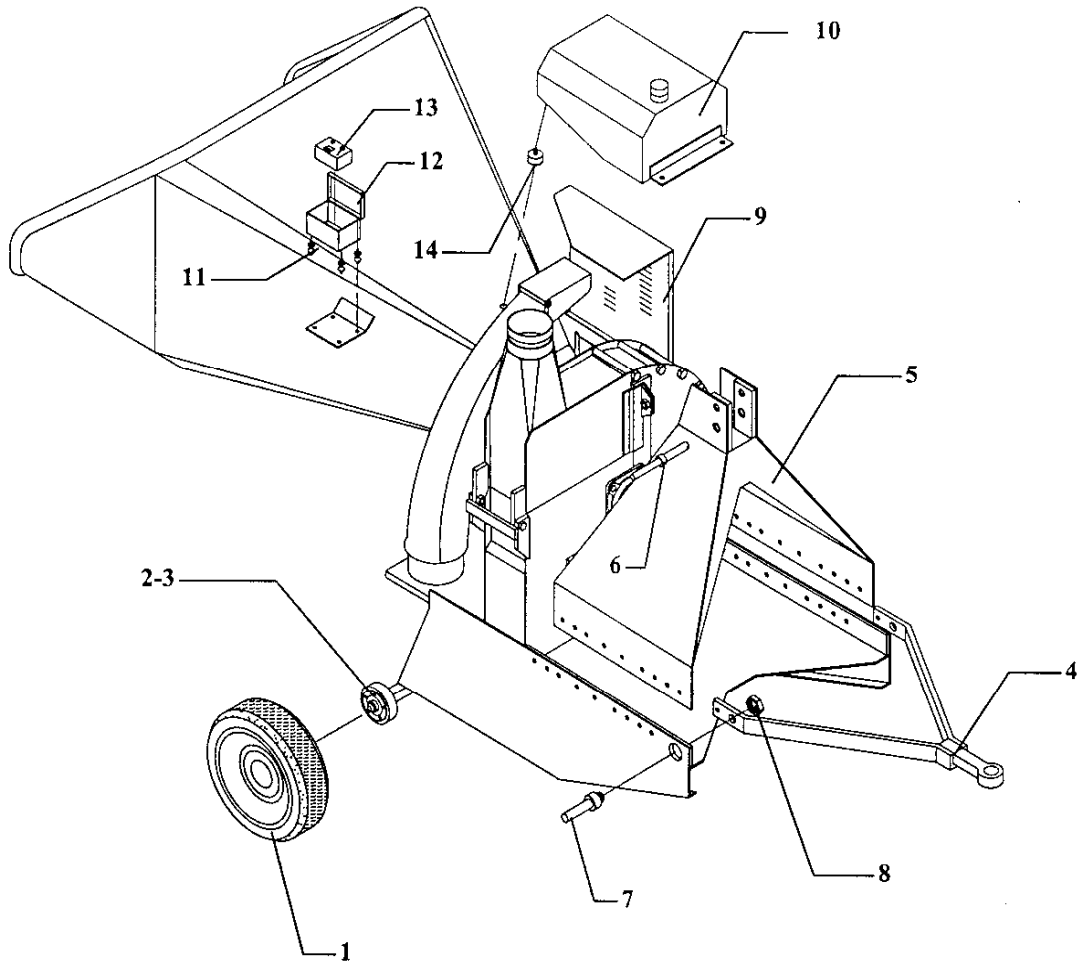

**PZ 140 mm****DISTINTA RICAMBI  
COMPLESSIVO MACCHINA**

| POS | DENOMINAZIONE                                  | CODICE     |
|-----|--|------------|
| 1   | Ruota 4.50-10 PR6 (25 Km/h)                    | 0233002010 |
| 2   | Assale Q40 L= 1000 4 fori ( P.d.F. 25 Km/h)    | 0308020200 |
| 3   | Assale Q.40 L=1100 4 fori (P.d.F. 25 Km/h 90°) | 0308020900 |
| 4   | Timone di traino PZ140 ( P.d.F. 25 Km/h)       | 0726001000 |
| 5   | Attacco terzo punto PZ140                      | 3068910017 |
| 6   | Perno superiore 3° punto                       | 0710000001 |
| 7   | Perno inferiore 3° punto L=50                  | 0710000002 |
| 8   | Dado sottile M27                               |            |
| 9   | Carter protezione rulli PZ140                  | 3068910016 |
| 10  | Serbatoio olio idraulico                       |            |
| 11  | Supporto sgolato 24x20 6MA                     | 0216000011 |
| 12  | Scatola x NO - STRESS                          | 0511000001 |
| 13  | NO - STRESS completo di contaore               | 0515000100 |
| 14  | Antivibrante D.40 h.30 MF8                     | 0216000019 |
| 15  |  |            |
|     |  |            |
|     |  |            |

PZ 140 mm

CARRELLO DI TRAINO 80 Km/h

pezzolato

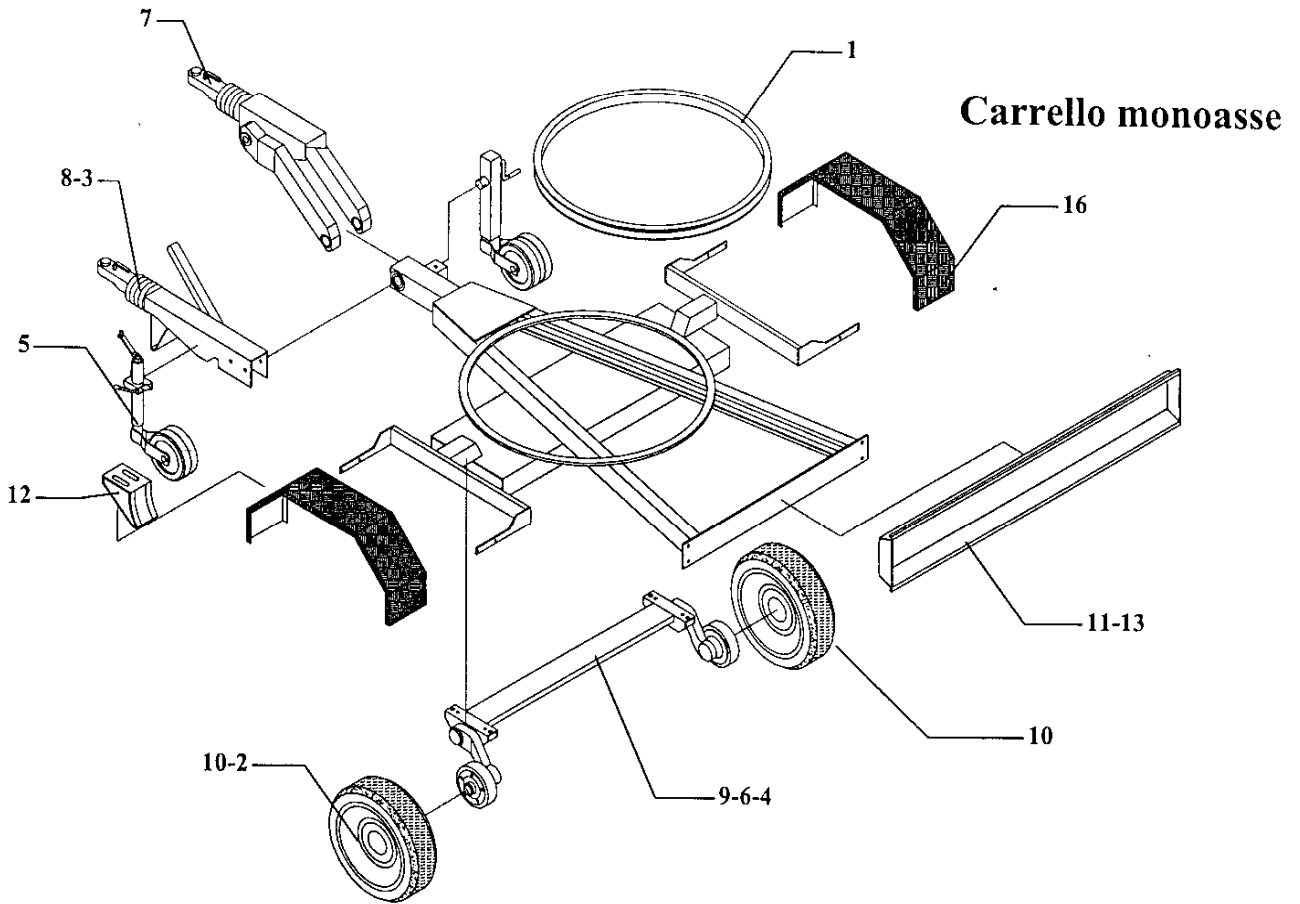

PZ 140 mm

DISTINTA RICAMBI CARRELLO DI  
TRAINO 80 Km/h

| POS | DENOMINAZIONE  | CODICE     |
|-----|--|------------|
| 1   | Ralla agr. normale D.500 H.65 (Honda monoasse ralla-Lombardini laterale ralla)           | 0232050000 |
| 2   | Ruota 175/70 R13 4 fori 80 Km/h) (Honda monoasse ralla-Lombardini laterale)              | 0233001003 |
| 3   | Repulsore Q90 S/3 700-1000 Kg) (Honda monoasse ralla-Lombardini monoasse -Hatz monoasse) | 0309010003 |
| 4   | Assale 1000-2051 98x4 Int.900 (Honda monoasse ralla-Hatz monoasse-Lombardini superiore)  | 0308030700 |
| 5   | Ruotino schiumato D.48 (Honda-Lombardini monoasse)                                       | 0309040002 |
| 6   | Assale 850-1637 98x4 Int.900 (Honda timone regolabile-Lombardini laterale timone fisso)  | 0308032400 |
| 7   | Timone regolabile ALKO 101 VB (Honda timone regolabile)                                  | 0309020400 |
| 8   | Repulsore Q70 60S/2 (450-700 Kg) (Honda-Lombardini monoasse)                             | 0309010004 |
| 9   | Assale 700-1637 98x4 Int.900 (Honda timone fisso)  | 0308032600 |
| 10  | Ruota 155/70 R13 4 fori 75T (80 Km/h) (Honda monoasse)                                   | 0233001005 |
| 11  | Barra portaluci zinc. L=1250 (Honda-Lombardini monoasse)                                 | 0703000101 |
| 12  | Cuneo piccolissimo zincato   | 0309050001 |
| 13  | Barra portaluci zincata L=1430 (Honda monoasse ralla)                                    | 0232050000 |
| 14  |  |            |
| 15  |  |            |
| 16  | Parafango x carrello monoasse ralla PZ140  |            |
| 17  |  |            |
| 18  |  |            |
| 19  |  |            |
| 20  |  |            |
| 21  |  |            |
| 22  |  |            |
| 23  |  |            |
| 24  |  |            |
| 25  |  |            |
| 26  |  |            |
| 27  |  |            |

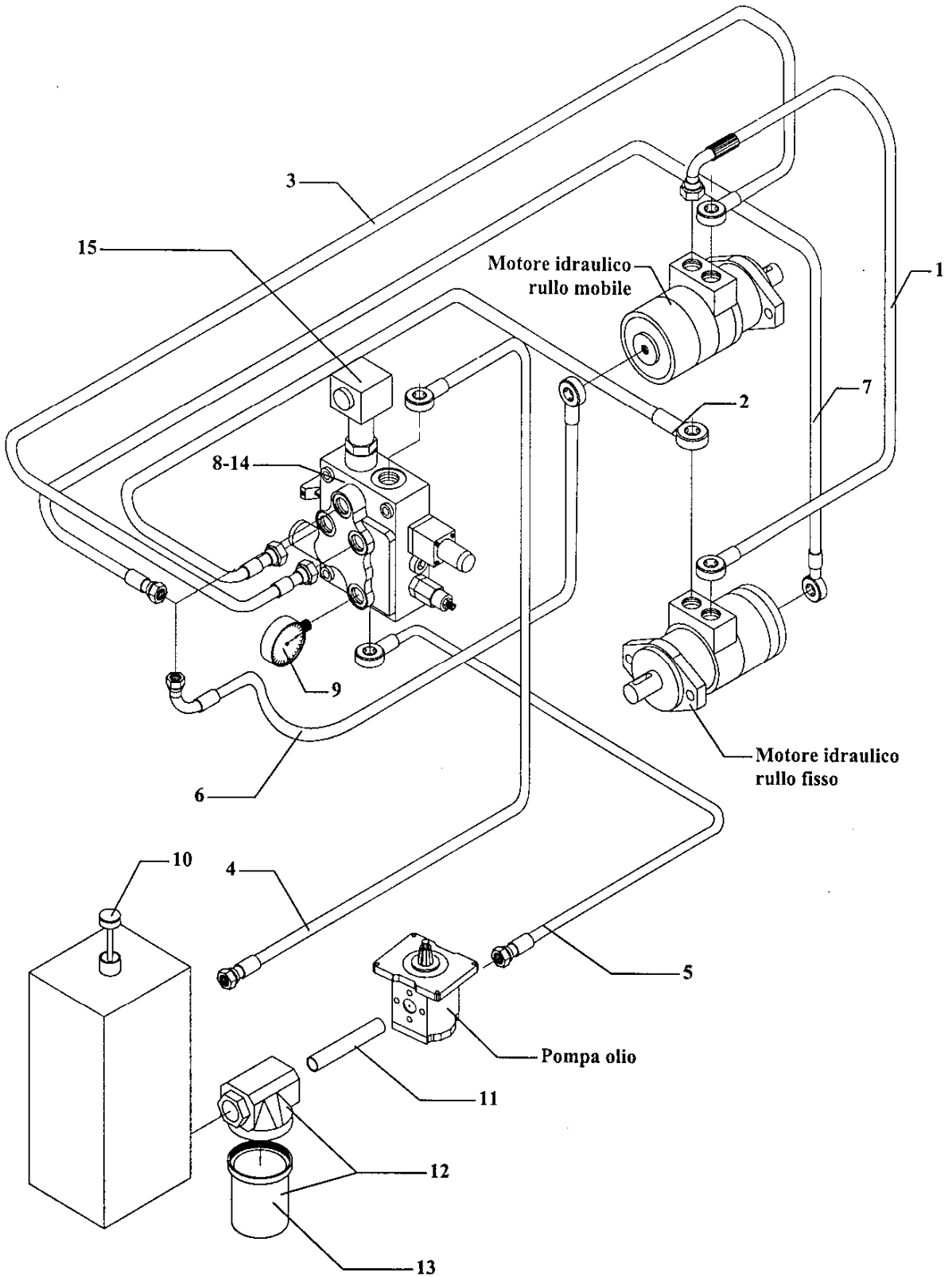



PZ 140 mm

**DISTINTA RICAMBI IMPIANTO  
IDRAULICO**

| POS | DENOMINAZIONE   | CODICE     |
|-----|---|------------|
| 1   | Tubo flex R2T 3/8" H 1/2" + FD 3/8" L= 1150                           | 0420002304 |
| 2   | Tubo flex R2T 3/8" H 1/2" + FD 1/2" L= 1450                           | 0420002305 |
| 3   | Tubo flex R2T 3/8" H 1/2" + FD 1/2" L= 620                            | 0420002306 |
| 4   | Tubo flex R2T 3/8" H 1/2" + FD 3/8" L= 1200                           | 0420002307 |
| 5   | Tubo flex R2T 3/8" H 1/2" + FD 3/8" L= 950                            | 0420002308 |
| 6   | Tubo flex R1T 1/4" H 1/4" + F90° 1/4" L= 670                          | 0420001079 |
| 7   | Tubo flex R1T 1/4" H 1/4" + FD 1/4" L= 1050                           | 0420001080 |
| 8   | Distributore SDM105/1-P(JH3-160)M-Q20<br>Versione senza NO STRESS     | 0406220002 |
| 9   | Manometro 300 Bar 1/4" MGS10/3/a                                      | 0412000300 |
| 10  | Tappo di carico olio MINITOR TCLS / Z6G 1" 1/4                        | 0255005003 |
| 11  | Tubo RAPISARDA OIL 5 SL ø.19 x L= ( <i>Specificare</i> ) mm           | 0421000010 |
| 12  | Filtro olio MPS-50-0-P25-AGS  | 0410100060 |
| 13  | Cartuccia filtro CS 50-00-P25A  | 0410103004 |
| 14  | Distributore SDM105/1-P(JH3-160)M-Q20 12VDC<br>Versione con NO STRESS | 0406220001 |
| 15  | Valvola ELC / SD5 - 12V   | 0406020019 |
| 16  |   |            |
| 17  |   |            |
| 18  |   |            |
| 19  |   |            |
| 20  |   |            |
| 21  |   |            |
| 22  |   |            |